

SCUOLA SECONDARIA DI PRIMO GRADO DI MONCUCCO DI VERNATE

Open day – 30 Novembre 2024



Scuola secondaria di 2° grado

Primo Ciclo di Istruzione

- ▶ È il secondo segmento della durata di 3 anni dell'istruzione obbligatoria che si conclude a 16 anni
- ▶ Ha per finalità l'acquisizione delle conoscenze e delle abilità fondamentali per sviluppare le competenze culturali di base nella prospettiva del pieno sviluppo della persona

COMPETENZE IN USCITA DAL PRIMO CICLO

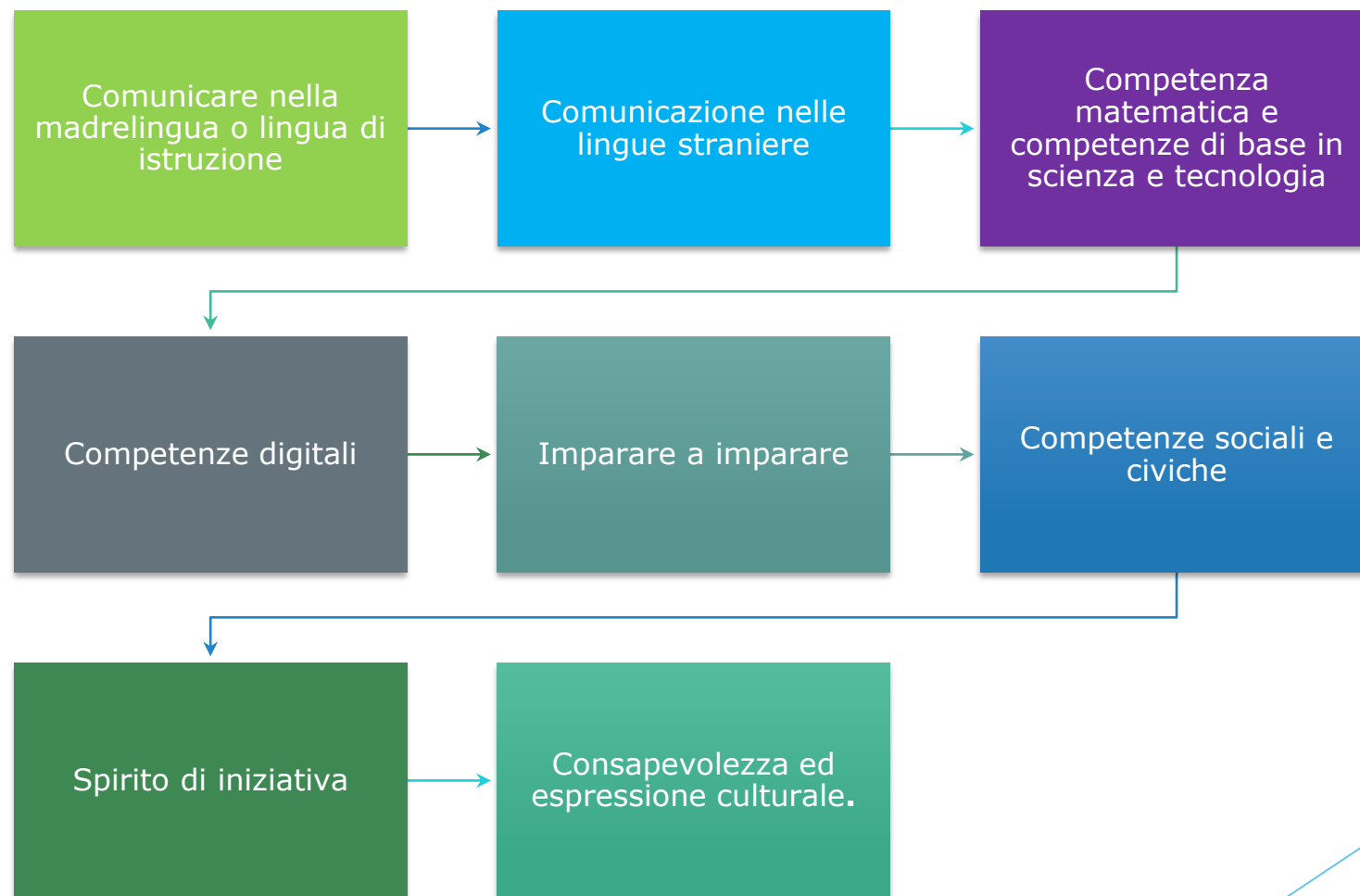

Patto di Corresponsabilità Educativa

È sottoscritto dal Dirigente e dai genitori al momento dell'iscrizione

- ▶ Impegna tutte le parti in causa a conoscere e rispettare i Regolamenti dell'Istituto e il Piano Organizzativo. Pertanto gli alunni sono tenuti a rispettare il

REGOLAMENTO DI DISCIPLINA



PIANO TRIENNALE DELL'OFFERTA FORMATIVA (P.T.O.F.)

► Documento fondamentale che
contiene:

- LA SCUOLA E IL SUO
CONTESTO
- LE SCELTE
STRATEGICHE
- L'OFFERTA
FORMATIVA
- ORGANIZZAZIONE



PTOF 2022-2025

VISION

Il nostro Istituto si impegna a fornire a tutti gli alunni i mezzi necessari per sviluppare le loro potenzialità, valorizzandone l'unicità come individui: conoscenze, abilità, competenze che permettano loro di essere pronti ad affrontare una crescita personale serena e ad inserirsi come buoni cittadini nella nostra società.

MISSION

- LA MATURAZIONE DELL'IDENTITÀ
- LA CONQUISTA DELL'AUTONOMIA
- LO SVILUPPO DELLE COMPETENZE

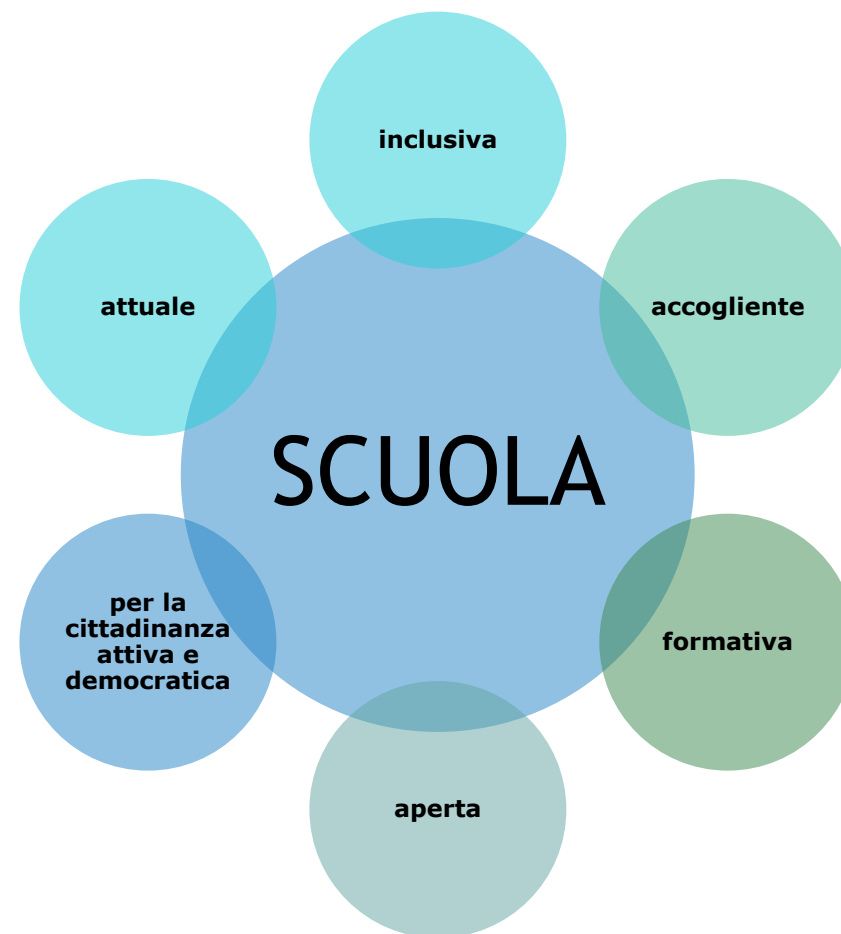

Disponibile sul nostro sito

Visibile su Scuola in chiaro anche
attraverso una web-app





3 modelli di scuola

- ▶ 30 ore settimanali
- ▶ 36 ore settimanali
- ▶ Fino a 40 ore settimanali

ORARI SETTIMANALI

	T.N.*	T.P.*
Italiano, Storia, Geografia	10	10
Matematica, Scienze	6	6
Informatica	-	1
Inglese	3	3
Seconda lingua comunitaria (tedesco)	2	2
Tecnologia	2	2
Arte e Immagine	2	2
Educazione Fisica	2	2
Musica	2	2
Religione Cattolica	1	1
Laboratori di recupero/potenziamento (svolti dai docenti di Lettere e Matematica)	-	1
Laboratorio di approfondimento di Lettere	-	1
Mensa	-	3
*Educazione civica (33h annue)		
TOT	30	36

A photograph of a classroom with several rows of desks and chairs, viewed from a slightly elevated angle. The desks are light-colored, and the chairs are dark. The background is slightly blurred, focusing attention on the text.

AL MOMENTO NELLA SEDE DI MONCUCCO SONO ATTIVI:

- ▶ **TEMPO ORDINARIO (30 ore) IN TRE CLASSI**

5 giorni solo al mattino (6h)

- ▶ **TEMPO PROLUNGATO (36 ore) IN UNA
CLASSE**

3 giorni con rientro pomeridiano fisso

(5h+mensa+2h)

2 giorni solo al mattino (6h)



ORARIO

SETTIMANALE
da lunedì a venerdì
(settimana corta)

PROLUNGATO
da lunedì a venerdì
(settimana corta)

	TUTTI I GIORNI
INGRESSO	07.55 – 08.00
1°h	08.00 – 09.00
2°h	09.00 – 09.55
INTERVALLO	09.55 – 10.05
3°h	10.05 – 11.00
4°h	11.00 – 11.55
INTERVALLO	11.55 – 12.05
5°h	12.05 – 13.00
6°h	13.00 – 14.00

	LUN - MER - VEN	MAR - GIO
INGRESSO	07.55 – 08.00	07.55 – 08.00
1°h	08.00 – 09.00	08.00 – 09.00
2°h	09.00 – 09.55	09.00 – 09.55
INTERVALLO	09.55 – 10.05	09.55 – 10.05
3°h	10.05 – 11.00	10.05 – 11.00
4°h	11.00 – 11.55	11.00 – 11.55
INTERVALLO	11.55 – 12.05	11.55 – 12.05
5°h	12.05 – 13.00	12.05 – 13.00
6°h	13.00 – 14.00 MENSA	13.00 – 14.00
7°h	14.00 – 15.00	-
8°h	15.00 – 16.00	-

TEMPO PROLUNGATO (36h)

1h di Informatica

1h in più di Lettere con laboratori per lo sviluppo di conoscenze, abilità e competenze nella madrelingua o lingua di studio

1h di recupero/potenziamento di Lettere - Matematica con laboratori che integrano le discipline e favoriscono l'acquisizione di competenze

Partecipazione ad iniziative culturali e a concorsi locali e nazionali finalizzati alla cittadinanza attiva

Gestione con personale interno delle supplenze, evitando la suddivisione delle classi

Maggiore socializzazione e prevenzione di fenomeni di disagio

Flessibilità nella gestione del tempo scuola



PROGETTI DI AMPLIAMENTO

➤ SCUOLA SICURA

- DA TRE A TREDICI ANNI: RACCORDO, CONTINUITÀ, ORIENTAMENTO

- SCUSATE IL DISTURBO CI SONO ANCH'IO

- STAR BENE A SCUOLA

- DIGITAL LEARNING

- POTENZIAMENTO DELLA LINGUA INGLESE

- ALFABETIZZAZIONE IN ITALIANO L2 PER ALUNNI STRANIERI

- GENERAZIONI CONNESSE

- EMOZIONI IN SCENA: DANZA, ARTE, MUSICA, TEATRO

- AVVIAMENTO ALLO SPORT E GIOCHI SPORTIVI STUDENTESCHI

- BIBLIOTECA, LETTURA E CINEMA

- FARE SCUOLA FUORI DA SCUOLA

- SPORTELLO PSICOLOGICO - SCUOLE SECONDARIE

- DIAMO I NUMERI

- CORSI DI RECUPERO

- è attivo anche il Consiglio Comunale dei Ragazzi (C.C.R.R)

RAPPORTI SCUOLA/FAMIGLIA



Consigli di classe con rappresentanti dei genitori.

Periodici incontri tra la famiglia e i docenti, per colloqui inerenti i ragazzi e il loro percorso scolastico e di crescita.

Ricevimento parenti settimanale.

I genitori potranno visionare il **registro elettronico**.

REGISTRO ELETTRONICO



LA VALUTAZIONE

La valutazione delle discipline è espressa in decimi.

IL SITO WEB DELLA SCUOLA

L'Istituto Comprensivo di Binasco è in rete,
all'indirizzo

► www.istitutocomprensivobinasco.edu.it

Nel sito si possono trovare: il Piano dell'Offerta
Formativa, informazioni utili, avvisi e
documentazione delle più significative attività
didattiche.



ISCRIZIONI

Le iscrizioni dovranno essere inoltrate on-line sulla piattaforma UNICA

<https://unica.istruzione.gov.it/it/orientamento/iscrizioni>

Si accede con

- ▶ SPID (Sistema Pubblico di Identità Digitale),
- ▶ CIE (Carta di identità elettronica)
- ▶ eIDAS (electronic IDentification Authentication and Signature)

È possibile iscriversi a partire dalle 8:00 dell'**8 gennaio 2025** fino alle 20:00 del **31 gennaio 2025**

È indispensabile conoscere il codice della scuola a cui si vuole iscrivere il proprio figlio.

Ecco i nostri:

- ▶ Binasco: MIMM8FE017
- ▶ Moncucco: MIMM8FE028
- ▶ Il codice dell'Isituto è:MIIC8FE006

Per la scelta della scuola, le famiglie possono consultare anche la sezione Scuola in chiaro della piattaforma Unica (<https://unica.istruzione.gov.it>)

La nostra Segreteria è a disposizione per l'assistenza, in particolare per quelle famiglie che non sono in grado di svolgere in autonomia le operazioni di iscrizione o non dispongono di un servizio internet; a tal fine, sarà necessario **fissare telefonicamente un appuntamento** con il personale della nostra Segreteria.



CRITERI DI PRECEDENZA

In caso di esubero di iscrizioni:

CASO		PUNTI
RESIDENZA DELL'ALUNNO	Residenza nel comune della scuola	50
	Residenza in un Comune viciniore *	30
SCUOLA DI PROVENIENZA	Istituto Comprensivo di Binasco	50
	Scuola Paritaria dei Comuni di Binasco e Vernate	30
SITUAZIONE FAMILIARE	Famiglia monoparentale	20
	Presenza di entrambi i genitori occupati	10
	Presenza di un solo genitore occupato	5
GENITORE CHE LAVORA NEL COMUNE DELLA SCUOLA		20

**Binasco, Vernate, Casarile, Noviglio, Lacchiarella o Zibido*

In caso di esubero per un determinato tempo scuola:

- 1) RESIDENZA DELL'ALUNNO nel Comune della Scuola: PUNTI 50
- 1) SCUOLA DI PROVENIENZA:
 - ▶ Istituto Comprensivo di Binasco: PUNTI 50
 - ▶ Scuola Paritaria di Binasco PUNTI 30

▶ IMPORTANTE: se si forma una sola classe, il tempo scuola è quello scelto dalla maggioranza dei genitori

CRITERI FORMAZIONE CLASSI

Art. 38) Regolamento d'Istituto

▶ Le classi della scuola primaria e della scuola secondaria di I grado sono formate secondo il principio dell'equità ed eterogeneità, fino al raggiungimento del numero legale di iscritti coerentemente con le disposizioni di massimo affollamento delle aule in applicazione della normativa in materia di sicurezza, sulla base dei seguenti criteri:

- ▶ equa distribuzione numerica degli alunni
- ▶ equa distribuzione degli alunni in base al genere;
- ▶ equa distribuzione degli alunni stranieri e diversamente abili;
- ▶ equa distribuzione degli alunni sulla base delle valutazioni degli apprendimenti e del comportamento in uscita dalla scuola di ordine precedente;
- ▶ eventuali motivate richieste dei genitori.

▶ **Valutazioni in uscita dalla classe quinta, riferite a:**

- Italiano: scritto e orale
- Matematica e Logica: capacità di calcolo; risoluzione di problemi
- Inglese
- Musica: riproduzione di semplici ritmi
- Creatività
- Coordinazione motoria

▶ **Obiettivi comportamentali, riferiti a:**

- Partecipazione
- Comportamento
- Impegno (materiale, compiti, fasi lavorative)
- Ruolo nel gruppo

**CONTRIBUTO
VOLONTARIO**
per l'ampliamento
dell'offerta
formativa



CONTRIBUTO VOLONTARIO

**Il Consiglio d'Istituto ha deliberato
di richiedere ai genitori un
contributo di € 10 per:**

**- Progetto di potenziamento della
Lingua Inglese (intervento di 8 ore di
esperto madrelingua)**

Sportello psicologico

**ENTRAMBI I PROGETTI SONO
COFINANZIATI DAL COMUNE**

SERVIZI DEL COMUNE

Scuolabus

Assistenza
*ad
personam*

Mensa





La scuola secondaria di I grado di Moncucco

- ▶ Il plesso è strutturato su due piani ed è adiacente alla **Biblioteca Comunale di Vernate** e all'ampia **palestra** che si affaccia su via Tobagi.
- ▶ Al piano terra sono situate due **aule** per le classi, un'aula di **potenziamento**, l'aula professori, il **laboratorio di informatica**.
- ▶ Al primo piano sono situate altre due **aule** per le classi, un'aula **multimediale**, l'aula **di arte**, l'aula **di tecnologia** e l'aula **di musica**.

Spazi ampi e luminosi...

... che permettono di ospitare manifestazioni, saggi e formazione tra pari!





Aule ampie e spaziose

Al primo piano, presente un'aula dedicata al potenziamento/recupero

Tutte le classi sono dotate di lavagne tradizionali e di LIM





Il laboratorio di INFORMATICA e Biblioteca

L'aula può avere una diversa conformazione grazie ai banchi



La palestra

Quando possibile, adeguato spazio per le feste!



Il laboratorio di arte

Aula le cui pareti sono state dipinte dagli alunni





Il laboratorio di tecnologia

Dove le classi possono anche svolgere esperimenti



Il laboratorio di musica

Dove i ragazzi svolgono le lezioni di musica, utilizzando i propri strumenti

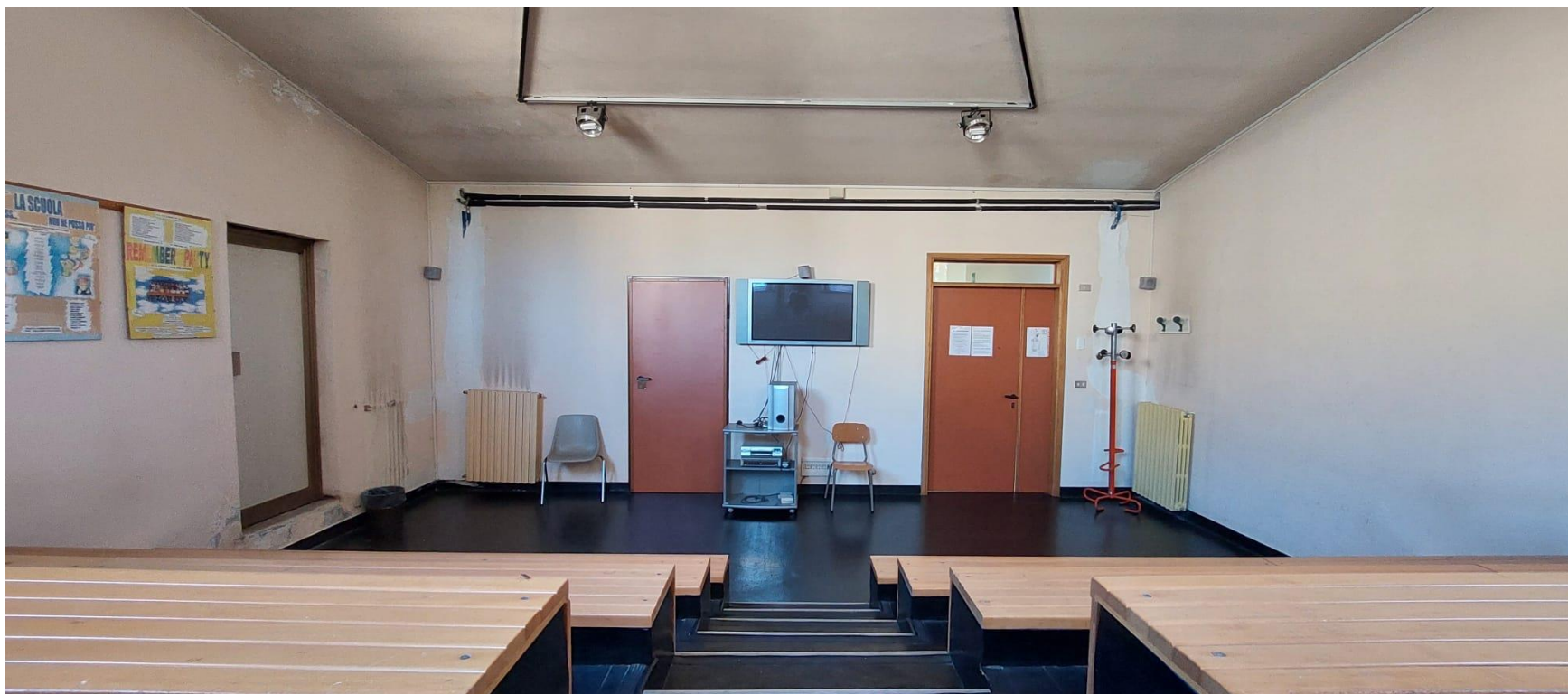

Aula multimediale



Aula dedicata allo sportello ascolto

Aula dedicata agli incontri con uno psicologo